



SOMACO LTDA.
RUT.: 77.295.580-4
Distribuidoras de Maderas
E-mail: flatsague@gmail.com
fono contacto: 995403920

| DIA | MES | AÑO |
|-----|-----|------|
| 07 | 11 | 2025 |

Nº 26319

GUÍA RECEPCIÓN CANCHA

NOMBRE CANCHA : ESCUA DEON

TIPO DE PRODUCTO : MADERA ENDESUSO

PROVEEDOR / ORIGEN : OHLA

NOMBRE CONDUCTOR : MANUEL LABRATA / Victor Medina

PATENTE CAMIÓN : KKPH-62

HORA ENTRADA : 12:00

Nº GUIA DE DESPACHO : 63493

ACOPLADO : /

HORA SALIDA : /

VOLUMEN RECEPCIÓN : 1.500 KL

| |
|--|
| Vº Bº RECEPCIÓN |
| ARIEL BUP  |
| NOMBRE, FIRMA Y TIMBRE RECEPCIONISTA |

| |
|----------------------|
| RECIBÍ CONFORME |
| |
| FIRMA CONDUCTOR |

Imprenta Grafix Ltda. Fono: 412223117 - Concep.

OBSERVACIONES CAMION MATEA

1 Copia: Proveedor/Transportista

La Guía de Despacho debe ir acompañada de esta recepción, de lo contrario no se cancelará el producto o servicio de transporte.

OBRASCON HUARTE LAIN, S.A. AGENCIA EN CHILE

CONSTRUCCION Y EJECUCION DE OBRAS
DE CUALQUIER CLASE SEAN PUBLICAS O PRIVADAS
C. Matriz: CERRO EL PLOMO 5855, PISO 15, OF. 1505, LAS CONDES, SANTIAGO
Teléfono: 2 27319400



OHLa
Chile

R.U.T.: 59.059.340-0

GUÍA DE DESPACHO
ELECTRÓNICA

Nº: 63493

S.I.I. - SANTIAGO ORIENTE

Fecha : 06-11-2025
Señor(es) : SOCIEDAD LATSAGUE GAAVEDRA
R.U.T. : 77.295.580- 4
Giro : VENTA AL POR MAYOR DE MADERA EN BRUTO Y
DIRECCION : RUTA 160 KM 15,5 - ESCUADRON
Ind. de Traslado : Otros Traslados no venta
Tipo Despacho :

Comuna : CORONEL
Ciudad : CORONEL
Condición de Pago : Sin Costo
(Entrega Gratuita)
Vencimiento : 06-12-2025
Contacto :

| Cantidad | Unidad | Descripción | Precio | Total |
|--|--------|---|--------|-------|
| 1 | UN | Un Contenedor con residuos no peligrosos (madera) | 1 | 1 |
| <div>RECEPCIONADO CANCHA ESCUADRON</div> | | | | |

Nombre Chofer : Manuel Labrara
Rut Chofer : 14213017-3
Patente : KKEH62
Dirección : Ruta 160 Km 15,5 Escuadron
Comuna : Coronel

Neto : 1
IVA 19% : 0
Exento : 0
Total : 1

NOMBRE _____

R.U.T. _____ FECHA _____

RECINTO _____ FIRMA _____

EL ACUSE DE RECIBO QUE SE DECLARA EN ESTE ACTO, DE ACUERDO A LO DISPUESTO EN LA LETRA R) DEL ART. 4º Y LA LETRA O) DEL ART. 9º DE LA LEY 19.601, ADECUITA QUE LA ENTREGA DE MERCADERIAS(O) O SERVICIOS PRESTADOS(O) HA(AN) SIDO RECIBIDOS(AS).

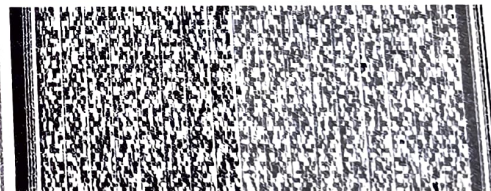

Timbre Electronico Sii

Res. Nº 108 de 2011 - Verifique documento www.sii.cl